

Plan Nacional de Consulta Indígena

19 territorios de los 24 del país

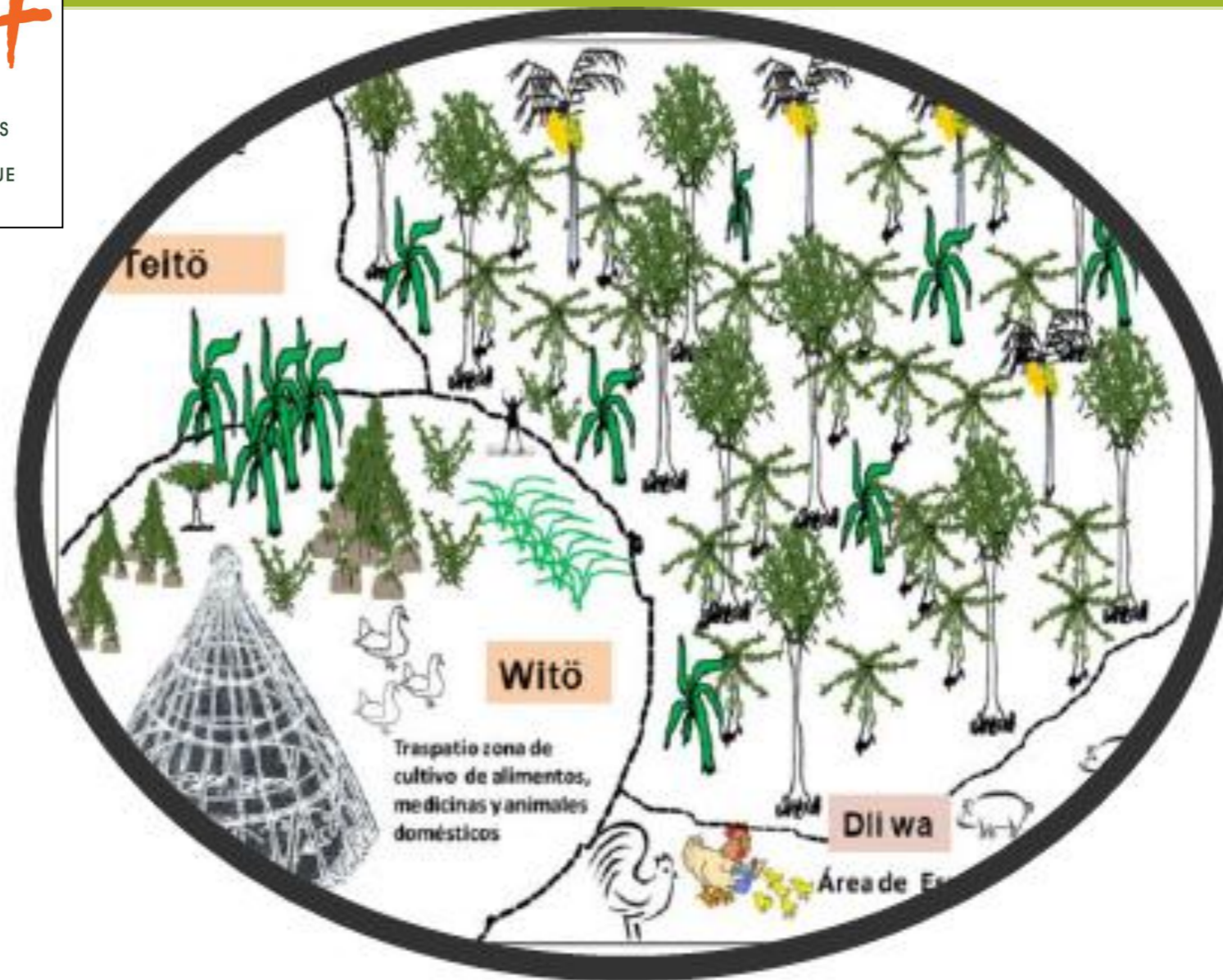

***PARA LA ELABORACION DEL CAPITULO INDIGENA
EN LA ENAREDD+***

BASE DEL PLANTEAMIENTO INDIGENA EN REDD+

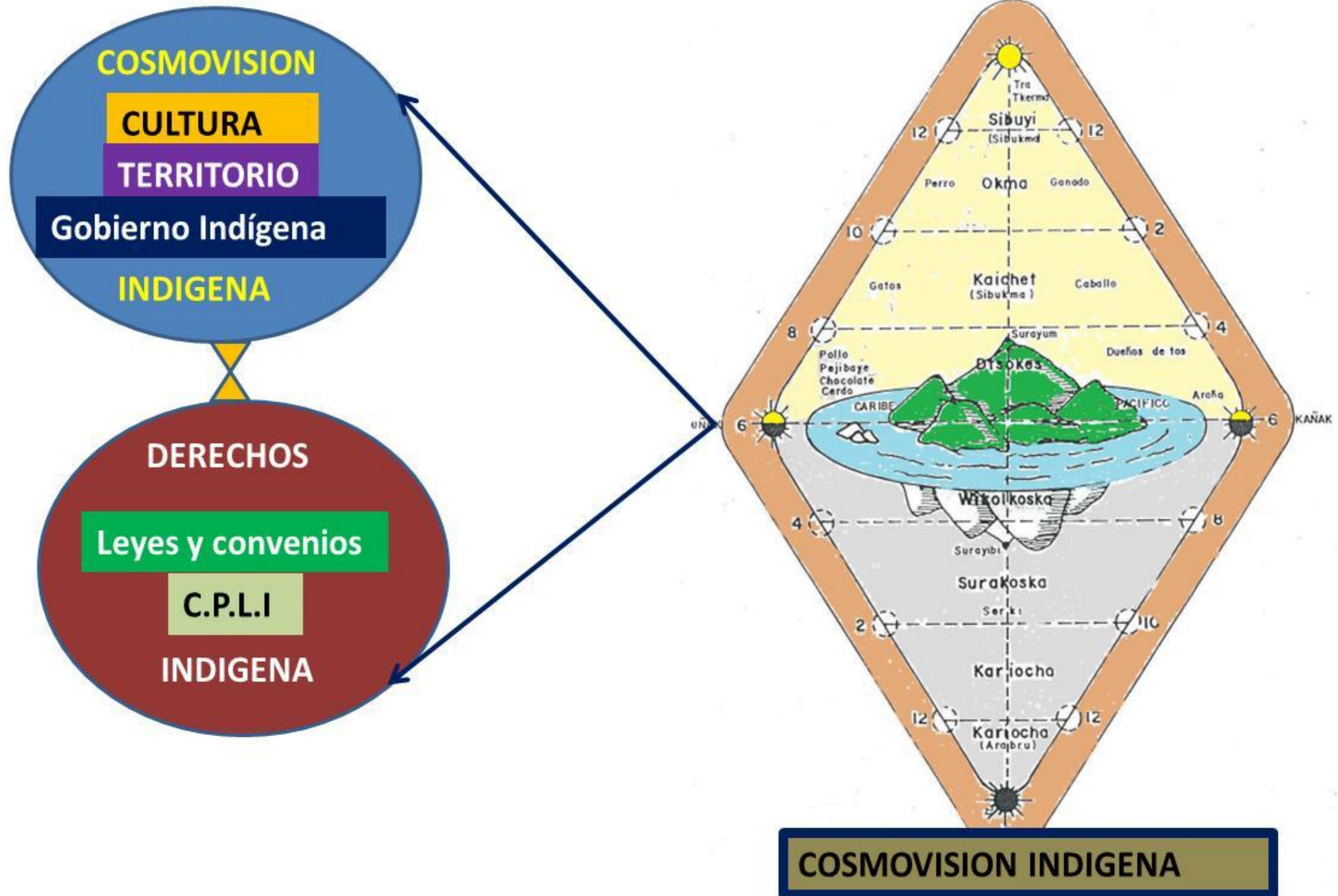

Representante Indígena y suplente

(Secretaria Ejecutiva de REDD+)

ESTRUCTURA ORGANIZATIVA A NIVEL LOCAL, REGIONAL Y NACIONAL

Secretaria técnica nacional indígena
(4 Representantes)

Central Norte

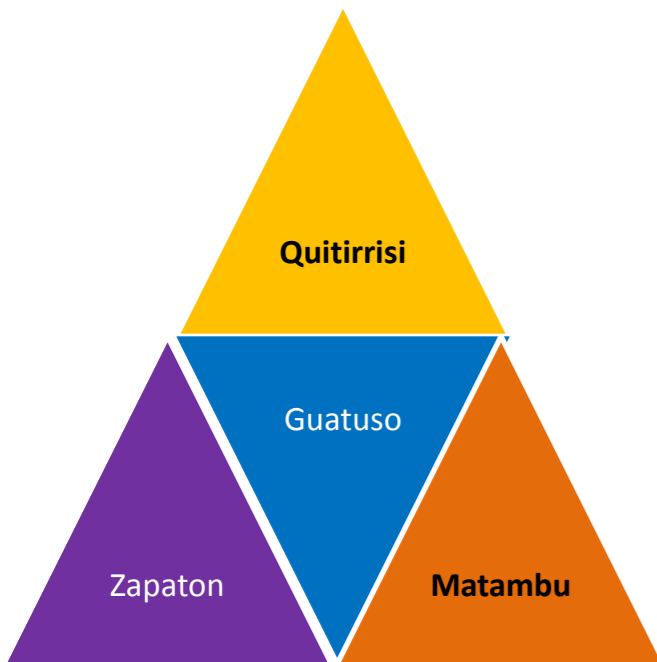

UNION REGIONAL GNÄBÉ

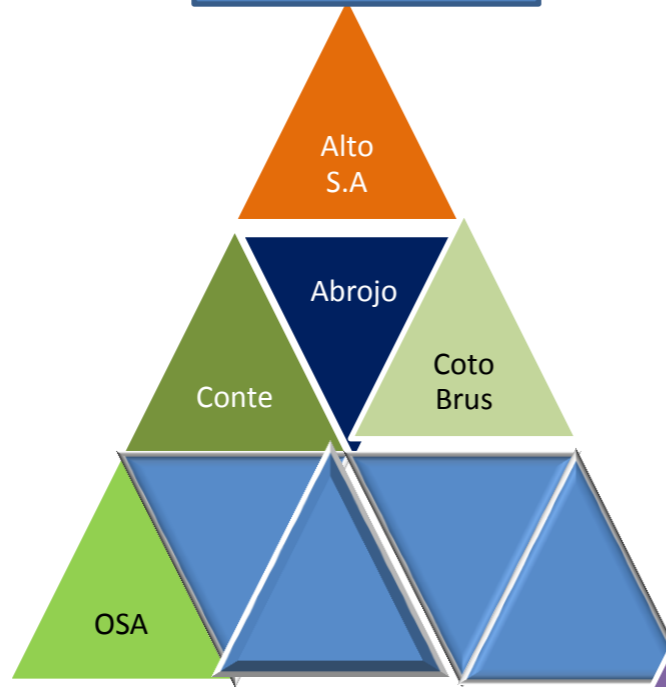

PACIFICO CENTRAL

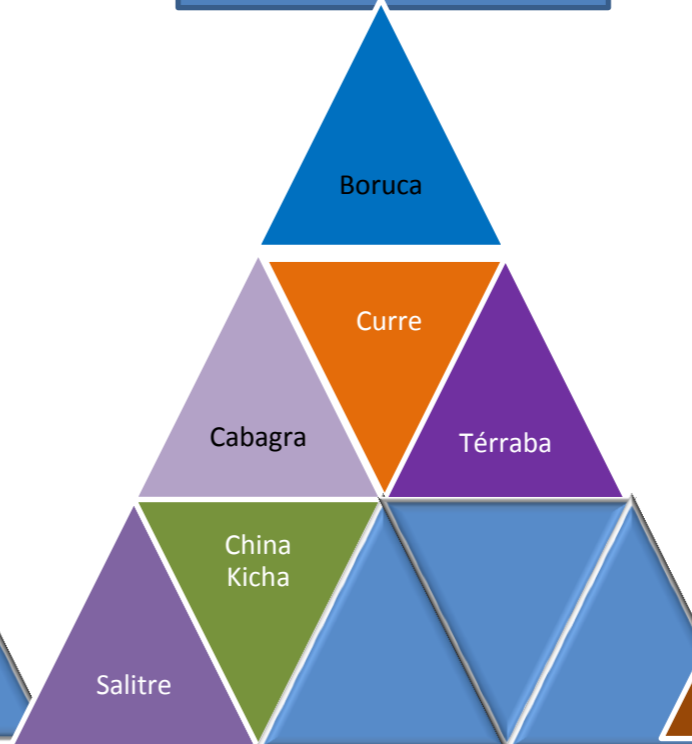

RIBCA Atlántico

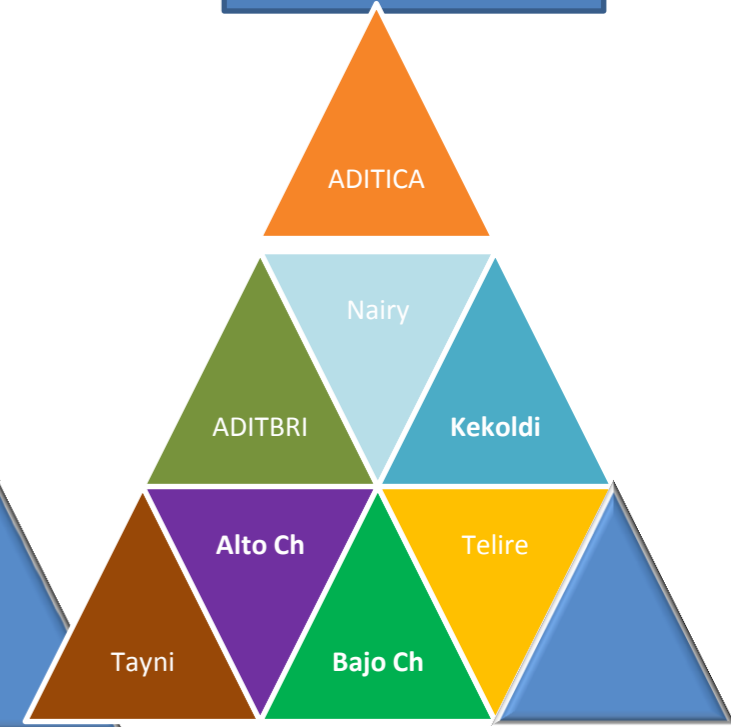

Estructura Organizativa

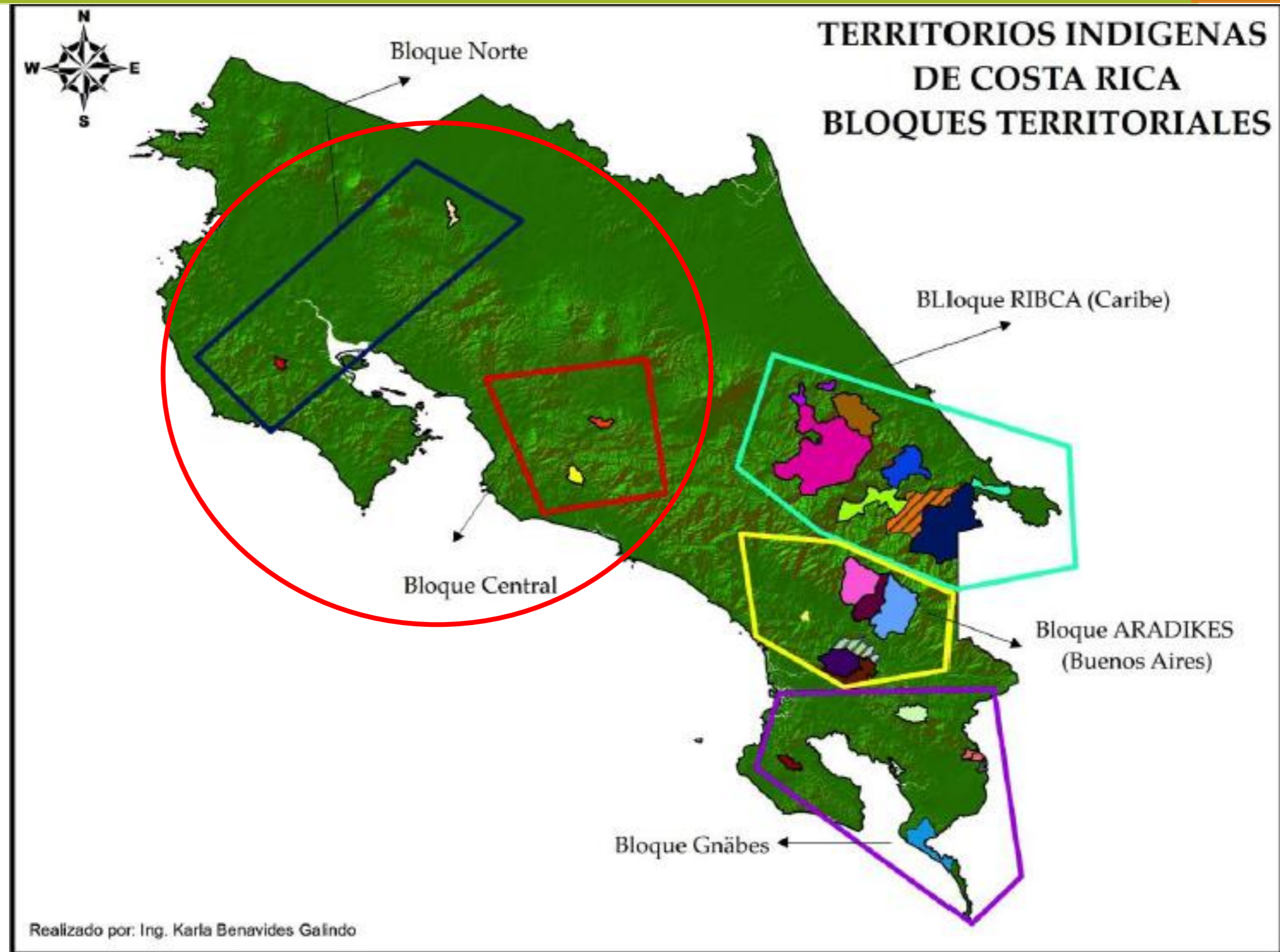

ABORDAJE A NIVEL REGIONAL (BTR)

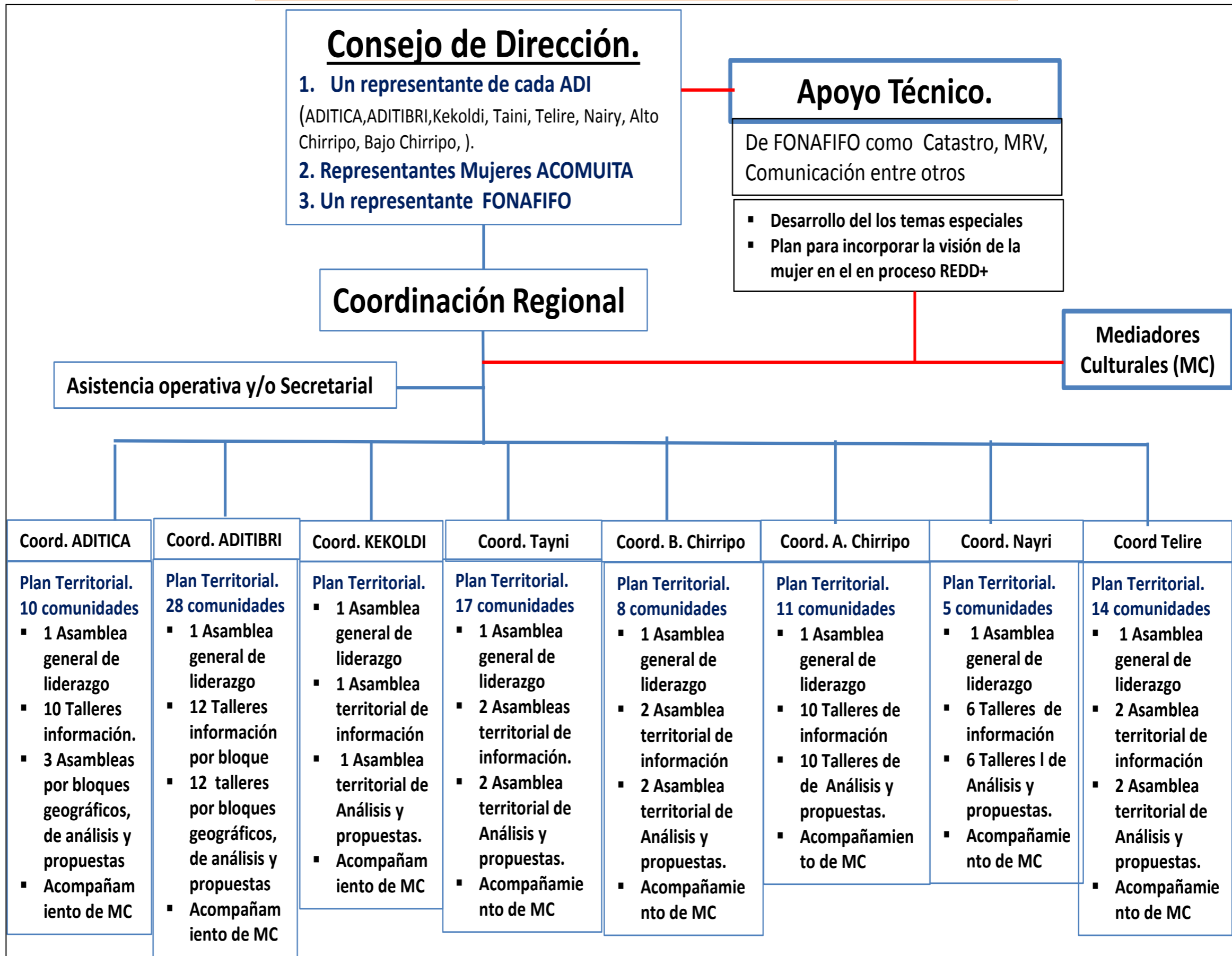

ABORDAJE A NIVEL TERRITORIAL

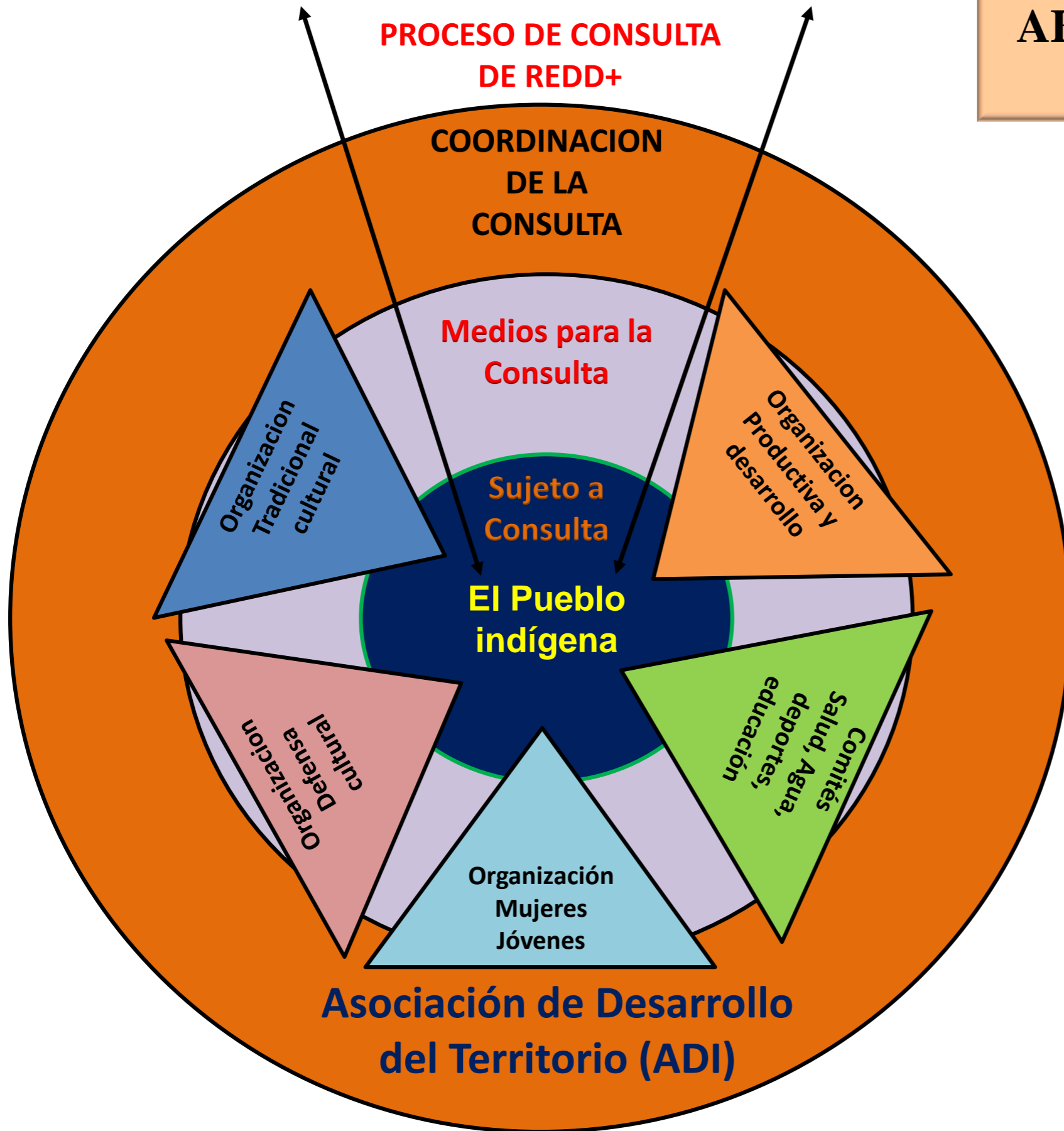

MEDIADORES CULTURALES

Estamos preparando un proceso para establecer principios de consulta que reúnan las exigencias requeridas, además que se pueda aplicar el principio del Consentimiento, previo Libre e Informado, de todos nuestros proyectos.



BASE PARA UN MONITOREO PARTICIPATIVO

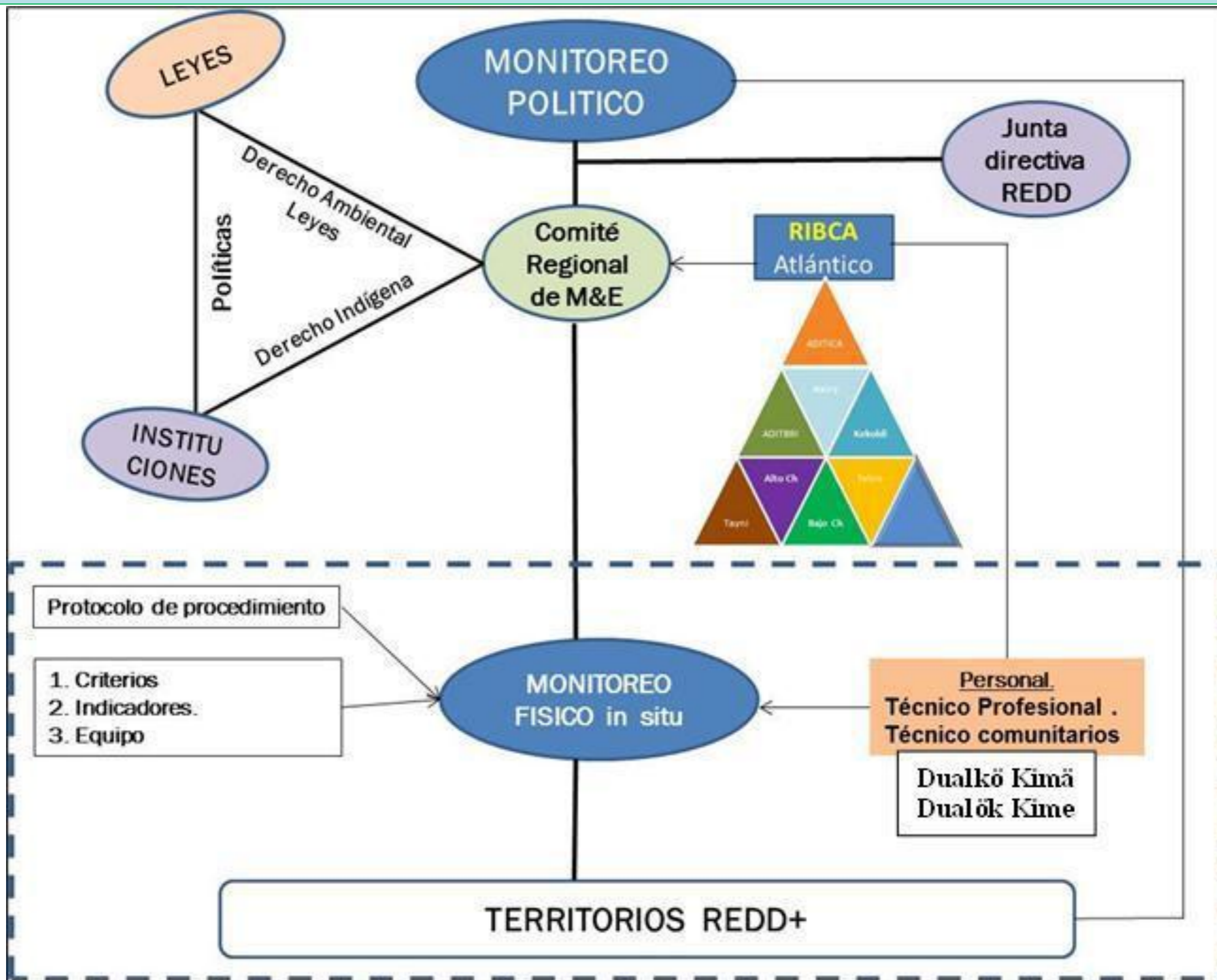



**¿COMO SE ATERRIZA LAS
SALVAGUARDAS, SESA,
ESMF PARA QUE SEAN
REALES?**



PLAN ABORDAJE DE SALVAGUARDAS



LEGISLACION INTERNACIONAL

LEGISLACION NACIONAL

ANCLADO

Las Salvaguardas se convierten en:

- Decretos Ejecutivos.
- Política publica
- Reglamentos o normas comunitarias.
- Nuevas leyes-
- Convenios PI - Gob

VACIOS JURIDICOS

Est. M&E Participativo

TRIBUNAL INDIGENA



DERECHOS COMUNITARIOS

PLAN DE MECANISMO DE ACLARACIONES Y QUEJAS

Comité Ejecutivo REDD+

- Oficina Nacional Forestal.
- Industriales de la madera.
- Sistema Bancario Nacional.
- Territorios indígenas. ←
- Ministerio de Agricultura y Ganadería.
- Ministerio de Ambiente y Energía.
- Pequeños Productores Forestales /Sociedad. ←

Representante oficial del gobierno (FONAFIFO ?) Presidencia Juzgados

Técnicas, operativas

Políticas y negociación

Mecanismo de coordinación y resolución conflictos de orden nacional ASAMBLEA NACIONAL DE BTRs

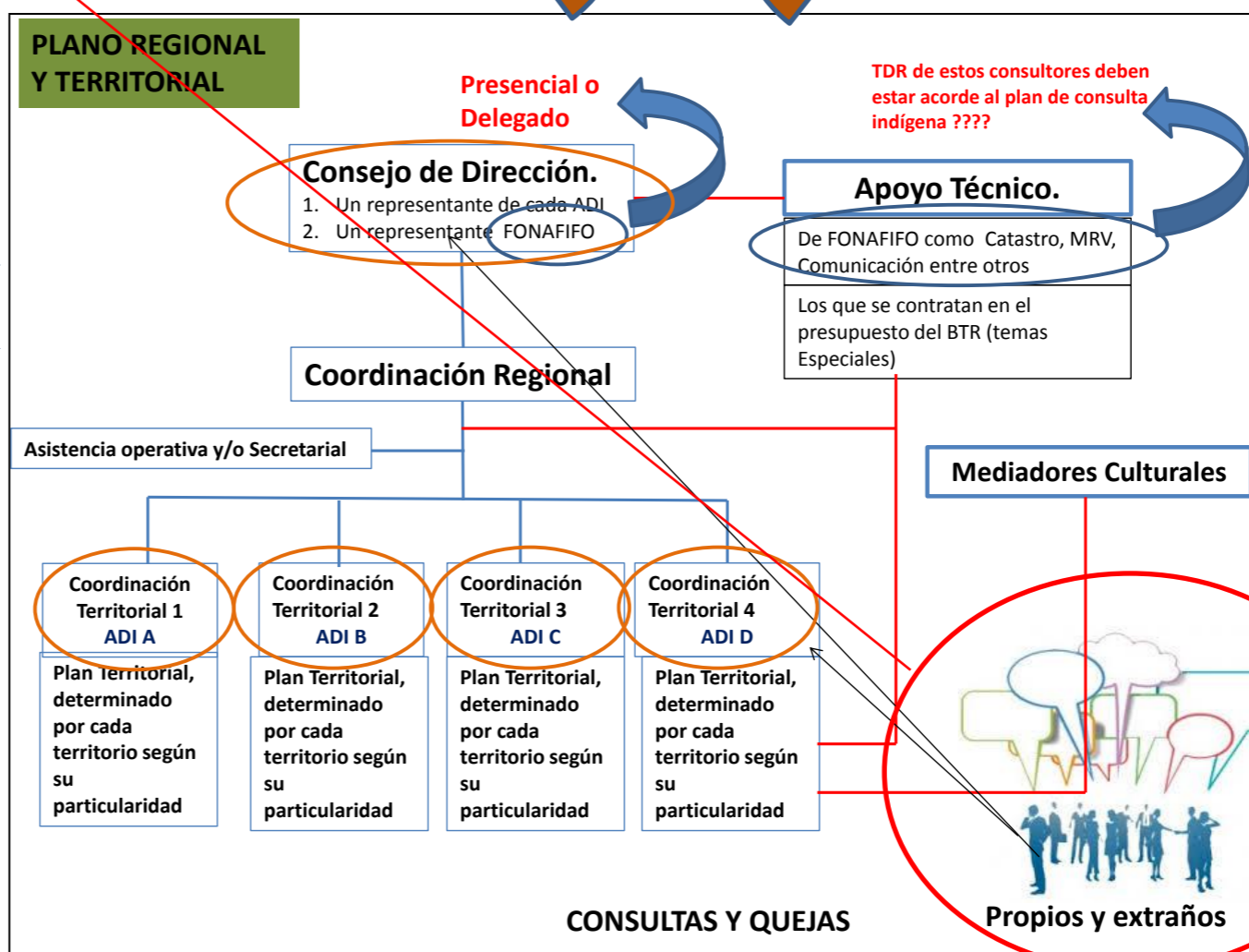

La visión: REDD+ no es el fin sino el medio

- Buscar una unión nacional PI
- Alcanzar mecanismos de derechos.
- Poner en la mesa de gobierno una agenda indígena consultada

Etapa de establecimiento de la base Mínima para la consulta

Etapa información y pre consulta

1997	2008- 2013	2014
<p>La experiencia de pagos de Servicios Ambientales en los territorios indígenas</p>	<ol style="list-style-type: none"> 1. Sistema Organizativo <ul style="list-style-type: none"> ▪ Dialogo nacional ▪ Profundización temática – SESA (5 temas especiales) ▪ Monitoreo participativo. 2. Proceso de “alineación” <ul style="list-style-type: none"> ▪ Conceptos, definiciones . Mediadores culturales ▪ Abordaje de los ejes centrales cosmovisión y derechos. ▪ Plan de consulta nacional 3. Construcción de herramientas <ul style="list-style-type: none"> ▪ SESA, Salvaguardas ▪ Marco legal de implementación ▪ Mecanismo de aclaraciones y queja 	<ol style="list-style-type: none"> 1. Integración de actores <ul style="list-style-type: none"> ▪ Autoridades tradicionales ▪ Mujeres, jóvenes, mayores ▪ Organizaciones indígenas 2. Todo lo planteado en la etapa anterior 3. Lo que se plantea en el R-PP. 4. Los diferentes enfoques sobre REDD+ y Cambio Climático. 5. Planteamiento de Salvaguardas y Monitoreo Participativo. 6. Temas propios de Cada Territorio

Decisión territorial sigue en el proceso o no

ETAPAS SIGUIENTES

Etapa de integración y negociación	CONSULTA	Implementación de la ENAREDD
<ol style="list-style-type: none">1. Marco legal (SESA a ESMF)2. Que se incluye en ENAREDD+3. Modelo monitoreo participativo4. Plan implementación SESA (corto, mediano y largo plazo)5. Cualquier otra demanda producto de la Pre-consulta	<ol style="list-style-type: none">1. Propuesta de la Estrategia Nacional de REDD+ Para Costa Rica (ENAREDD+).2. Plan de implementación SESA.3. Resultado de demandas específicas	<ol style="list-style-type: none">1. Acuerdo por segmento (PSA Indígena). Proyecto piloto FCPF.2. Toda la ENAREDD+3. Seguimiento a la implementación del plan SESA

Desafíos:

- Anclaje de las Salvaguardas en el sistema jurídico nacional
- La **autonomía** de los territorios versus la **Solidaridad** con otro territorio
- El tema de representación punto de vista legal y tradicional.
- Establecer un marco legal nacional (Ley indígena)
- La integración de distintas visiones en una sola estrategia.
- Que la cosmovisión y valores culturales sean los ejes centrales de la gobernanza territorial reconocidos legalmente.
- La unidad nacional de los Pueblos indígenas

GRACIAS

Wéstela Bé ta



5 temas especiales

1. Elaboración de PSA indígena
2. Una Estrategia de saneamiento de los territorios (**limites, tierras**)
3. Estrategia integración Bosques primarios, secundarios y regeneración (**Finca Cultural, conceptualización, cosmovisión**)
4. Áreas Protegidas y Pueblos indígenas.
5. Modelo de Monitoreo y Evaluación participativo