



Mecanismos de Distribución de Beneficios para REDD+:

Lecciones aprendidas de México

José Ma. Michel
Josefina Braña



Contenido

1. Contexto Mexicano
2. Fondo Forestal Mexicano
3. Experiencias exitosas
 - Silvicultura comunitaria
 - Pago por servicios ambientales
4. Integración de esfuerzos
 - Fondos Concurrentes
 - Acciones tempranas REDD+
5. Lecciones aprendidas



**GOBIERNO
FEDERAL**

SEMARNAT



Vivir Mejor

Contexto Mexicano

- **110 millones** de personas, de las cuales 1/5 viven en áreas rurales
- **20%** de la población no tiene recursos para comprar la canasta básica de alimentos (principalmente en zonas rurales)
- **11°** lugar en extensión de bosques y selvas (69M ha)
- **70%** de los bosques y selvas en manos de ejidos y comunidades (en propiedad común)
- De **los 9 mil ejidos y comunidades** con bosques y selvas, 3 mil tienen como su principal fuente de ingresos al sector forestal
- Los ejidos y comunidades cuentan con **estructuras de gobierno propias** (Asamblea, consejo de vigilancia)



GOBIERNO
FEDERAL

SEMARNAT



COMISIÓN NACIONAL FORESTAL



SECRETARÍA DE MEDIO AMBIENTE Y RECURSOS NATURALES



Vivir Mejor

Fondo Forestal Mexicano (FFM)



GOBIERNO
FEDERAL

SEMARNAT



COMISIÓN NACIONAL FORESTAL



2003: en la legislación mexicana *“para promover la conservación, incremento, aprovechamiento sustentable y restauración de los recursos forestales y sus recursos asociados”*

Este mecanismo financiero puede ser alimentado por diferentes entidades provenientes de:

- Fuentes públicas y privadas internacionales usuarias de los servicios ambientales y con intereses diversos.
- Fuentes públicas y privadas nacionales, usuarias de los servicios ambientales y con intereses diversos.

Mecanismo financiero para pagos multianuales. El Fondo Forestal Mexicano maneja el flujo financiero en ciclos de 5 años, para que los poseedores de terrenos forestales tengan acceso a los pagos de acuerdo al cumplimiento de sus reportes de monitoreo.



Vivir Mejor

Fondo Forestal Mexicano: Mecanismo multianual para pagos y administración

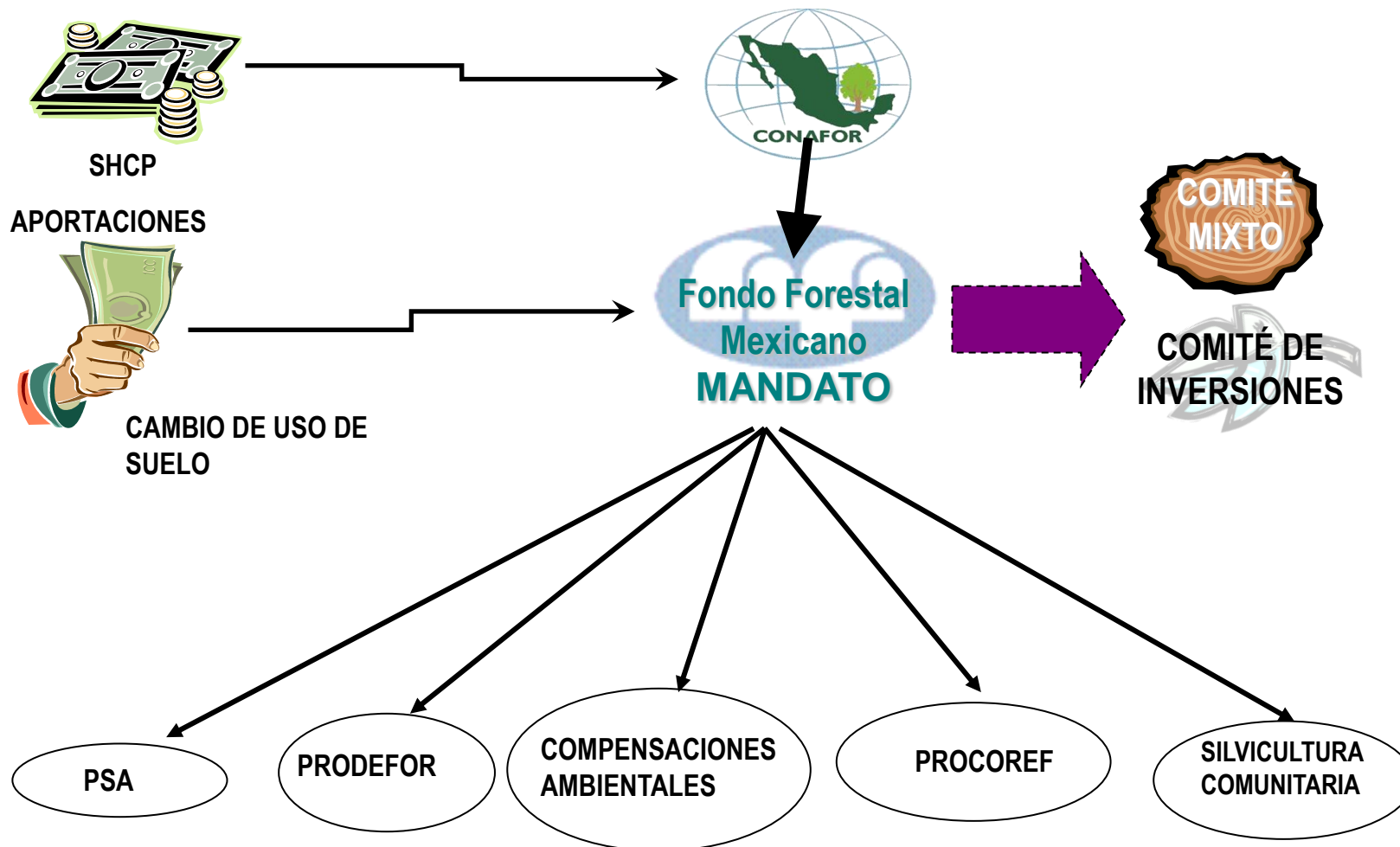

Para PSA, los usuarios de agua deben pagar a CNA por el derecho de uso del recurso y parte de esto es financiado por el FFM.



GOBIERNO FEDERAL

SEMARNAT



COMISIÓN NACIONAL FORESTAL



COMISIÓN NACIONAL DE DESARROLLO FORESTAL



Vivir Mejor



**GOBIERNO
FEDERAL**

SEMARNAT



COMISIÓN NACIONAL FORESTAL



CUMBRE MUNDIAL SOBRE LA BIODIVERSIDAD
10ª REUNIÓN INTERNACIONAL DE MINISTROS

Experiencias Exitosas



Vivir Mejor

Integración vertical de los programas

Integración vertical y transversal de los programas de la CONAFOR

Desarrollo de habilidades gerenciales y organización empresarial

Apropiación del manejo técnico forestal y programas de conservación.

Organización (capital social) y capacidad de gestión

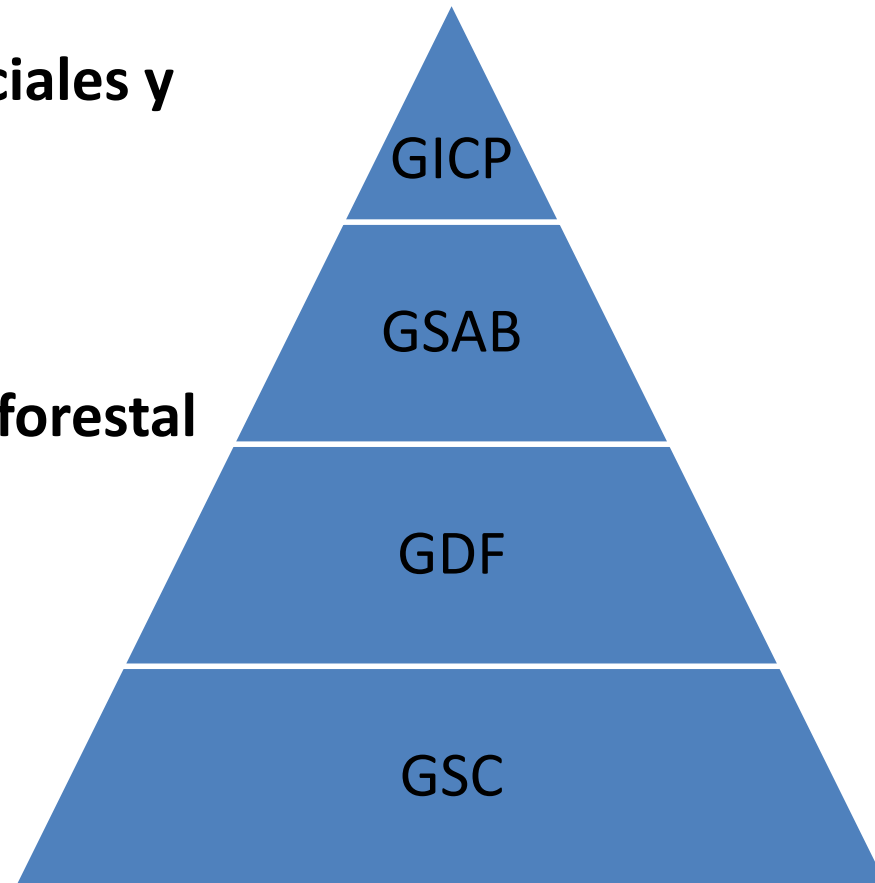

GOBIERNO FEDERAL

SEMARNAT



Silvicultura comunitaria

El objetivo del programa es desarrollar, fortalecer y consolidar procesos de desarrollo local en ejidos y comunidades forestales del país, para mejorar el manejo tradicional de los recursos bajo esquemas de silvicultura comunitaria.



GOBIERNO
FEDERAL

SEMARNAT



COMISIÓN NACIONAL FORESTAL



18 años de experiencia
al servicio del país



Vivir Mejor

Silvicultura Comunitaria

- Construye y fortalece **capacidades** de ejidos y de comunidades indígenas para implementar un manejo forestal sustentable.
- Promueve la **participación** comunitaria en la silvicultura y la conservación del bosque con un proceso de planeación participativa.
- Mejora la **gobernanza** y deriva en beneficios para “ejidos” y comunidades indígenas.
- Mejora la **calidad de vida** de la población.
- Formación continua y asistencia técnica para desarrollar las **empresas forestales comunitarias**



GOBIERNO
FEDERAL

SEMARNAT



COMISIÓN NACIONAL FORESTAL



10ª INTERNACIONAL
DE FORESTAL 2010



Pago por Servicios Ambientales



GOBIERNO
FEDERAL

SEMARNAT



El programa cuenta con los instrumentos necesarios para la dispersión y focalización de los pagos :

- 1) reglas de operación;
- 2) zonas de elegibilidad;
- 3) áreas de pago diferenciado;
- 4) criterios de prelación para seleccionar beneficiarios que recibirán el pago;
- 5) establecimiento de un comité técnico consultivo (participación multisectorial);
- 6) el establecimiento de un comité técnico legal con atribuciones para la asignación y cancelación de pagos, entre otros arreglos legales; y
- 7) Firma de cartas de adhesión con los núcleos agrarios





**GOBIERNO
FEDERAL**

SEMARNAT



COMISIÓN NACIONAL FORESTAL



Innovación e integración de esfuerzos



Vivir Mejor

Fondos Concurrentes



GOBIERNO FEDERAL

SEMARNAT



COMISIÓN NACIONAL FORESTAL



10ª REUNIÓN INTERNACIONAL DE LOS BANCOS MUNDIALES

Mecanismo financiero para promover la participación de usuarios de servicios ambientales para el desarrollo de esquemas locales de Pago por Servicios Ambientales.

Mecanismos locales de PSA:

- ✓ Mecanismo para mejorar el suministro de los servicios ambientales, donde:
 - Los usuarios de los servicios ambientales accedan a hacer un pago.
 - Los proveedores de los servicios ambientales son compensados por actividades de conservación y mejoramiento de los servicios ambientales y por la asistencia técnica que reciben.
- ✓ El mecanismo funcionará solamente si se tienen pagos continuos y a largo plazo.

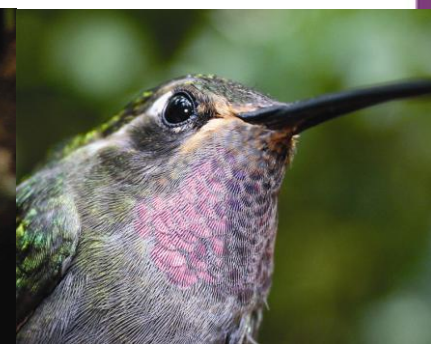
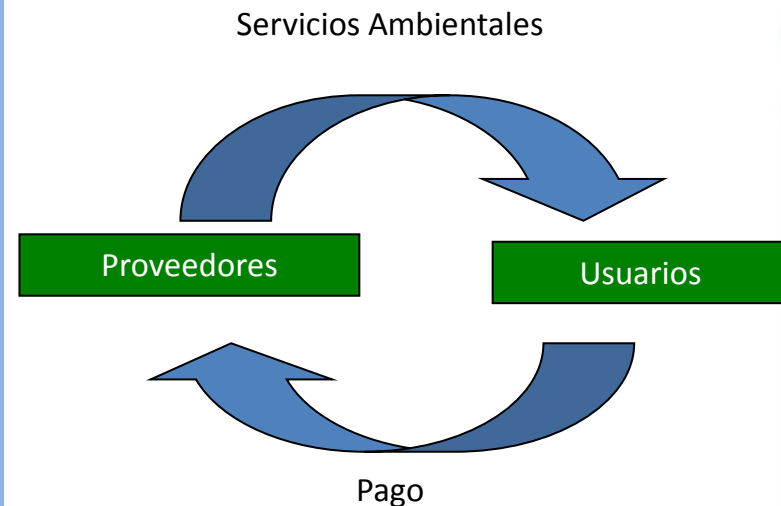

Acciones tempranas REDD+ en México



GOBIERNO
FEDERAL

SEMARNAT



COMISIÓN NACIONAL FORESTAL



SECRETARÍA DE MEDIO AMBIENTE Y RECURSOS NATURALES

Concepto



- Son esfuerzos a nivel local y regional para integración de programas
- Permiten lograr los objetivos de REDD+ a través de diferentes instrumentos de política pública
- Generando oportunidades de desarrollo para las comunidades.



Vivir Mejor

Conceptos Clave



GOBIERNO
FEDERAL

SEMARNAT



COMISIÓN NACIONAL FORESTAL



CONAFOR

Acciones Tempranas REDD+

- **Escala sub-nacional** = nivel estatal, con acciones en regiones prioritarias.
- **Integralidad de políticas públicas** = implementación conjunta en diferentes sectores. (Sector medio ambiente y desarrollo rural)
- Implementación a través de **agentes técnicos locales**
- Fortalecimiento de la **gobernanza local** = arreglos institucionales locales de largo plazo.
- Competitividad de las **economías rurales** asociadas al bosque = manejo comunitario de bosques y empresas forestales.



Vivir Mejor

Acción Temprana REDD+ en Cuencas Costeras



Gobierno Federal

SEMARNAT



COMISIÓN NACIONAL FORESTAL



AÑO INTERNACIONAL DE LOS BOSQUES 2011



Vivir Mejor

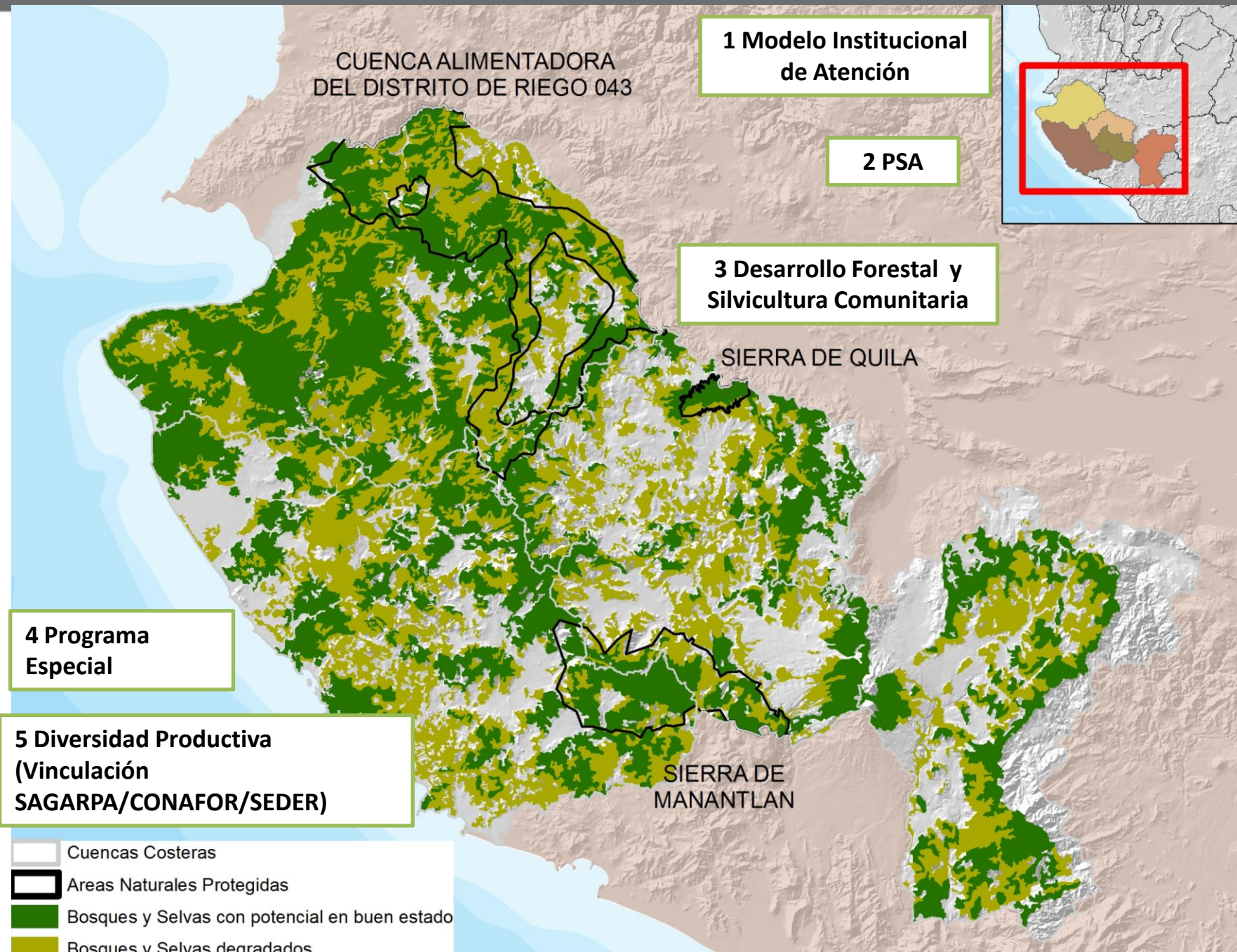

Modelo Institucional de Atención



GOBIERNO FEDERAL

SEMARNAT

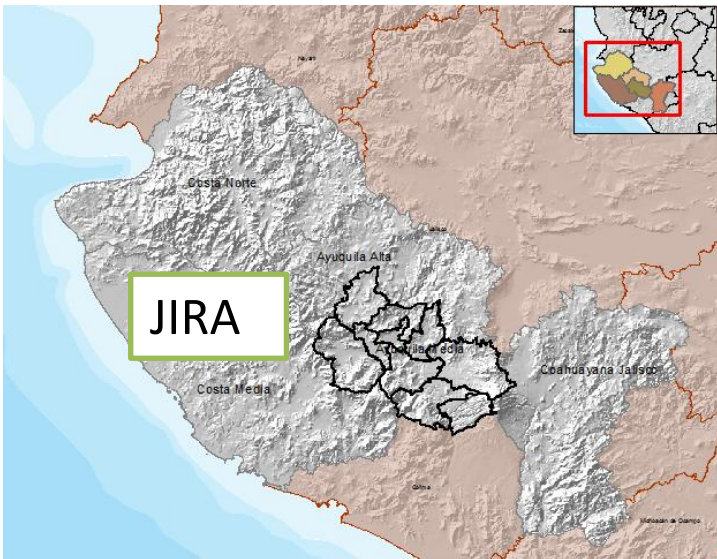

Vivir Mejor

Pago por Servicios Ambientales



GOBIERNO FEDERAL

SEMARNAT



COMISIÓN NACIONAL FORESTAL



10 años cumplidos de la Ley Forestal 1988

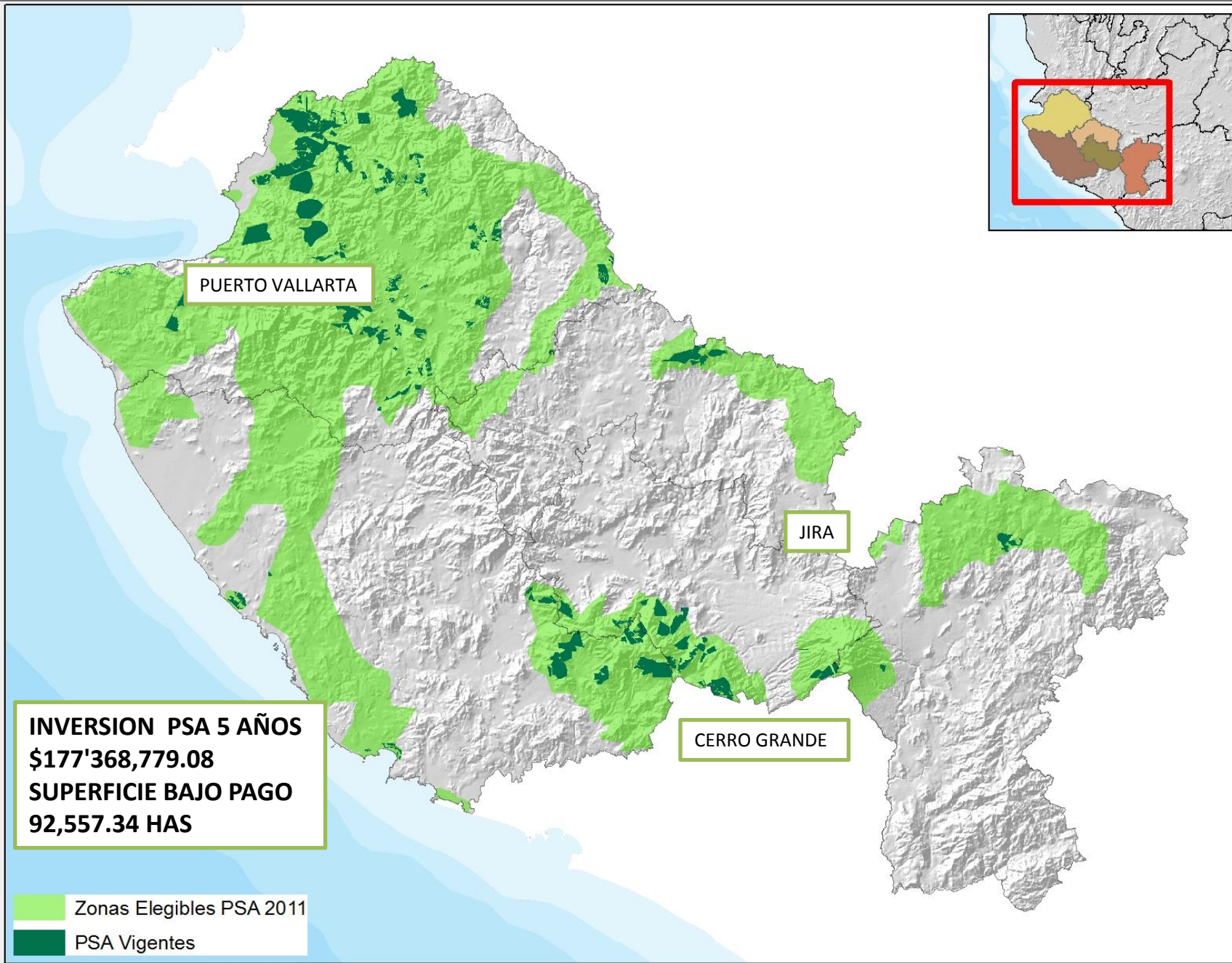
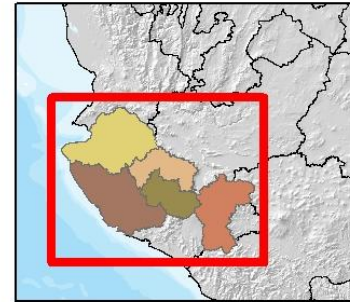

Vivir Mejor

Fondo Patrimonial de Biodiversidad



GOBIERNO
FEDERAL

SEMARNAT



COMISIÓN NACIONAL FORESTAL



10 años conmemoramos
de un México 2010



Objetivo

Proporcionar financiamiento permanente, para la conservación de ecosistemas forestales con presencia de biodiversidad de impacto global.

Estrategia

- Uso exclusivo de intereses del Fondo patrimonial (10 MDD)
- Construcción del corredor biológico del jaguar en Costa de Jalisco
- Focalización en áreas prioritarias y con vacíos de atención

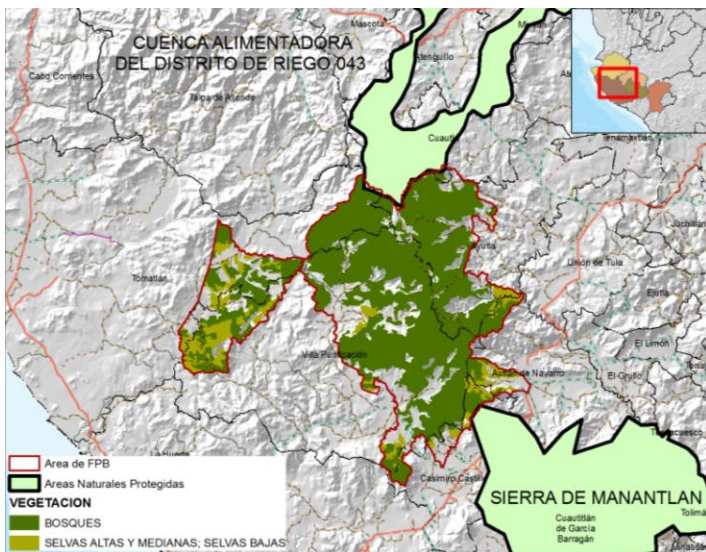

Vivir Mejor

Desarrollo Forestal y Silvicultura Comunitaria



GOBIERNO FEDERAL

SEMARNAT



COMISIÓN NACIONAL FORESTAL



SEMA

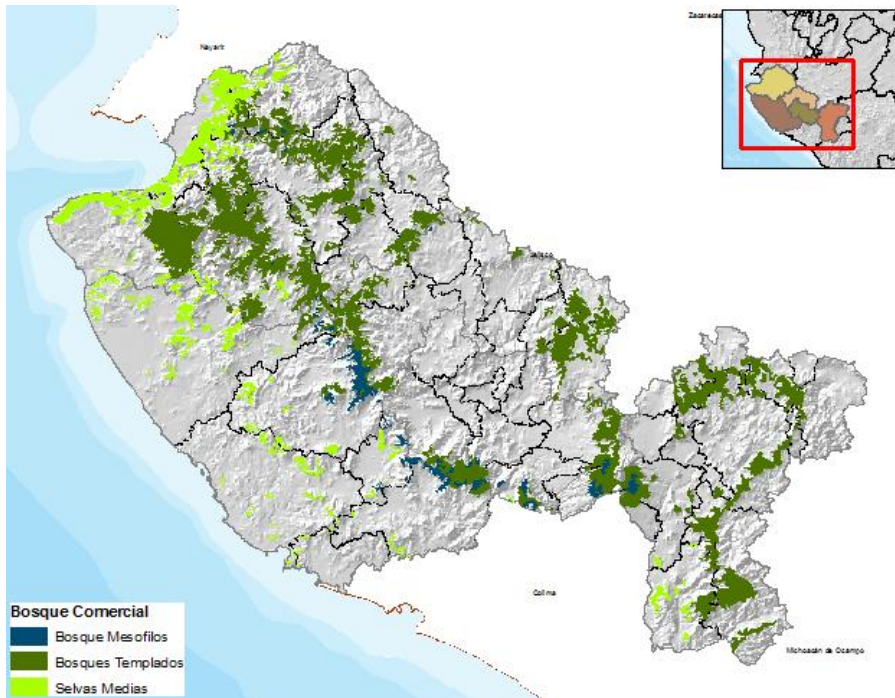

Superficies Bosque Comercial

- Desarrollo de la Certificación Forestal (Proyecto GEF-PNUD)
- Aumento de la Productividad Forestal
- Desarrollo de Cadenas Productivas
- Fortalecimiento de los ejidos y comunidades forestales
- Fortalecimiento de organizaciones regionales



Vivir Mejor

Programa Especial Cuencas Costeras (CONAFOR)



Gobierno
Federal

SEMARNAT



Líneas de Acción

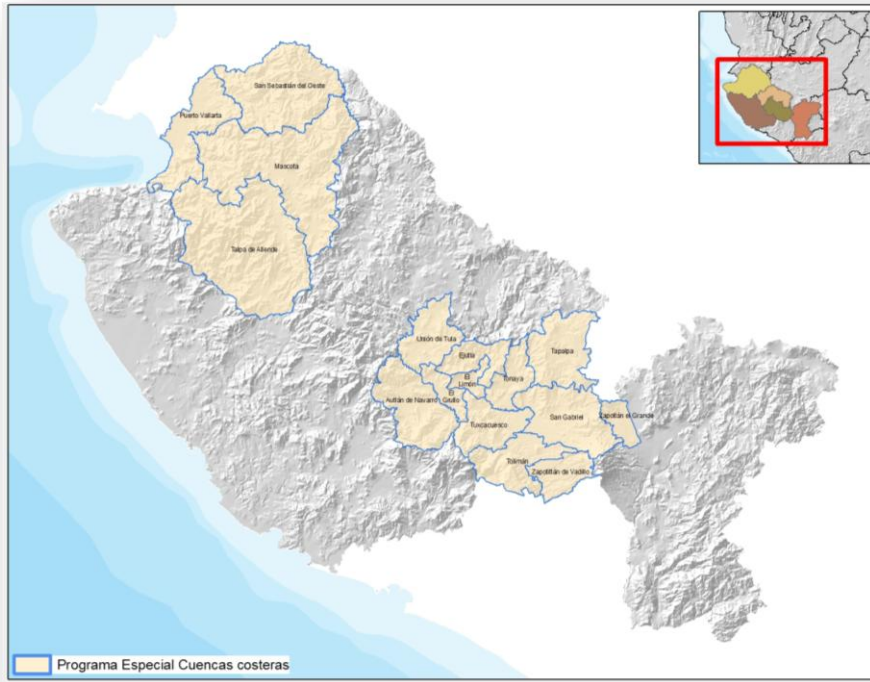

- Fortalecimiento del capital social y humano
- Conservación y diversificación
- Restauración de riberas y arroyos
- Prácticas de conservación de suelos
- Costo de oportunidad
- Pago por servicios ambientales en selvas secas
- Silvicultura y tecnificación



Vivir Mejor

Diversificación Productiva (Vinculación Sectorial)

La vinculación de los apoyos de CONAFOR con los programas de SAGARPA, CONANP y SEDESOL, coadyuva a la implementación de una estrategia de desarrollo Integral a partir de una serie de agentes técnicos que trabajan a nivel de comunidad, ejido o propiedad privada.

= Transversalidad de los programas públicos buscando una mejor gestión del territorio.

Inversión en Desarrollo Rural



Micro cuenca
Desarrollo Territorial
PROGAN



GOBIERNO
FEDERAL

SEMARNAT



Algunas lecciones

- El FFM permitió darle certidumbre y continuidad al flujo de recursos para nuestros beneficiarios... los recursos se distribuyen sin intermediarios, directo a las manos de los beneficiarios, reduciendo así costos.
- Durante los primeros periodos del programa de PSA, los recursos asignados se invertían a menudo en **celebraciones** (religiosas, culturales), o se **dividían** equitativamente entre los ejidatarios o comuneros. En ocasiones se utilizan los recursos para trabajos de **infraestructura** (rehabilitación de caminos, escuelas, clínicas).
- Actualmente, los recursos se **invierten** de manera más consistente en actividades relacionadas con el bosque (vigilancia, equipamiento, actividades preventivas, etc.)



GOBIERNO
FEDERAL

SEMARNAT



Vivir Mejor

Algunas lecciones

- Los esfuerzos para **alinear** los programas y hacerlos complementarios espacialmente, favorecerán la distribución de los beneficios (re inversión de los recursos en actividades relacionadas con el bosque)
- Trabajar con **agentes técnicos locales**, así como el involucramiento de los **3 órdenes de gobierno**, garantiza una mejor distribución de los beneficios
- Si se atiende la problemática del sector forestal de manera **integral**, lograremos que los bosques sean la **elección** de la gente.



GOBIERNO
FEDERAL

SEMARNAT



Vivir Mejor

¡GRACIAS!

jmichel@conafor.gob.mx
jbrana@conafor.gob.mx



**GOBIERNO
FEDERAL**

SEMARNAT



COMISIÓN NACIONAL FORESTAL



10º ANIVERSARIO DE LA DECLARACIÓN DE UN AÑO INTERNACIONAL DE LOS BOSQUES 2011



Vivir Mejor