

El manejo forestal comunitario (MFC) en México y su contribución a la estrategia REDD+



FONDO COOPERATIVO PARA EL CARBONO DE LOS BOSQUES
12ª REUNION (PC12)
Santa Marta, Colombia
Junio 26-29 del 2012

Ricardo Ramírez Domínguez

Contenido

1. Antecedentes del MFC en México
2. Los elementos e instrumentos de apoyo del Manejo Forestal Comunitario
3. Logros e impactos del Manejo Forestal Comunitario (Gobernanza, conservación, opciones productivas, disminución de la deforestación, desarrollo comunitario)
4. Lecciones aprendidas
5. El manejo forestal comunitario y la construcción de la estrategia REDD+ en México



Los bosques en México

- Cobertura forestal: 139.6 millones de Ha,
- 65.6 millones de ha son terrenos arbolados.
- Aprox. 80% de los terrenos forestales de México son propiedad de comunidades y ejidos.
- 12.5 millones de habitantes de al menos 42 étnicos los habitan.
- **En Oaxaca el 90% de los bosques y selvas son propiedad de comunidades y ejidos.**
- 16 grupos étnicos habitando en ellos.



¿Cómo surge el MFC en México?

En los 80'S se da una lucha en varios estados de México, FIN a 25 años de concesiones a empresas privadas y paraestatales

Adecuación del Marco Jurídico:
Reconocimiento del derecho de comunidades de aprovechar los recursos.

RETOS

- Desconfianza de las comunidades
- Falta de Capital de trabajo, equipo e infraestructura productiva
- Sobreexplotación durante 25 años: Deterioro de los bosques
- Limitadas capacidades técnicas locales
- Marco legal normativo ajeno a estos procesos
- Poca o nula credibilidad en el MFC por parte de actores externos tomadores de decisiones.
- La política publica no contaba con programas de fomento el manejo de bosques a partir de la organización comunitaria, ni recursos para impulsarlos.



Que se Construyó?

Una estrategia de manejo de los recursos presentes en los **territorios propiedad de las comunidades**, formulando sus propios esquemas de desarrollo local, tomando como eje central el **uso racional de los bosques y selvas**, basado en la **Silvicultura Comunitaria (MFC)**.



Entendiendo a este esquema como la forma en como los **núcleos agrarios** manejan el **Territorio Colectivo de Uso Común** (para conservarlo, aprovecharlo, usarlo y restaurarlo) con la participación activa de sus dueños, cuyos beneficios coadyuvan a mejorar su calidad de vida.



Qué se requirió?

La gobernanza comunitaria como base para el MFC

Esquemas tradicionales de Gobierno, reconocidos por el Marco Jurídico Institucional.

Conocimiento tradicional

RECONOCIMIENTO Y RESPETO DE LA CONDUCCIÓN DE LA VIDA COMUNITARIA en torno a un TERRITORIO

Reglas consuetudinarias o acuerdos locales para la gestión de los territorios.

El trabajo colectivo voluntario (Tequio) para mantener las instituciones comunitarias y facilitar el desarrollo de las actividades



Elementos en la gobernanza comunitaria



Construyendo el proceso:

*No solo lo forestal es importante, el plan de la comunidad es mas amplio, va más allá, implica mantener las condiciones para la **Sobrevivencia y Desarrollo: Seguridad alimentaria, provisión de bienes y servicios, mantenimiento de servicios ecosistemicos, identificación de actividades productivas.***

-Objetivo de la Comunidad (Visión de Desarrollo Comunitario)) Planeación Del uso del territorio

Definición de políticas

- Usos del suelo.
- Tratamientos forestales.
- Recuperación de áreas Forestales anteriormente agrícolas.
- Planes de manejo.
- Programa Agroforestal
- Conservación

Ejercicios para el Reconocimiento de los recursos existentes.

Ejercicios Participativos.



Preocupación por la agricultura

-Termino de las concesiones: Deterioro de capital natural y capital social



Evaluación

Tipo de ecosistema y manejo

Áreas:

Producción forestal

Protección forestal

Recuperación forestal

Zona agrícola

Áreas de importancia Biológica

Zona Urbanas

Instrumentos

• Transectos

• Visitas

• Det. Potencial

El ordenamiento territorial comunitario

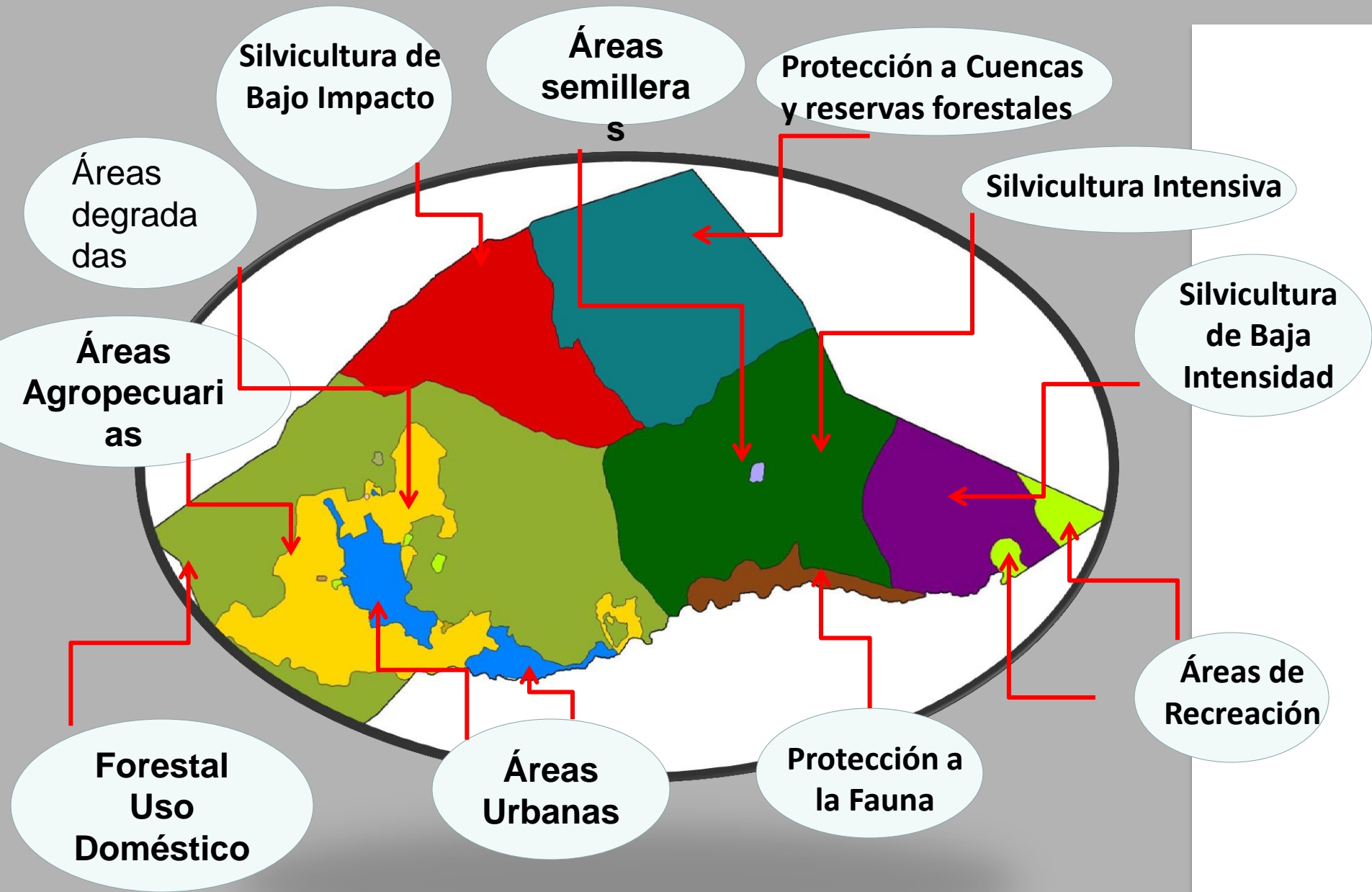

Esquema general de manejo adaptativo



Sistema Local de Evaluación de la Sostenibilidad (SLES)



Planeación Comunitaria del Manejo del Territorio (PCMT-OTC)

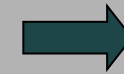

Proyectos específicos

- Forestales Comerciales
- Maderables
- No-Maderables

Áreas Protegidas

Áreas Forestales

Producción agropecuarias

Conservación

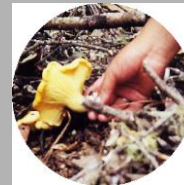

Definición e incorporación de Mejores Prácticas de Manejo

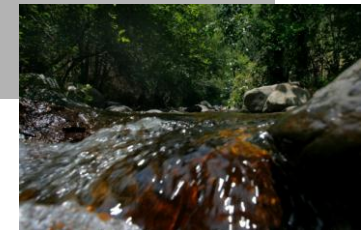

Resultados importantes

1.- A nivel local: a) Participación comunitaria

- *Desarrollo sustentado en actividades productivas y/o de conservación.*
- Identificación de una actividad productiva relevante: Producción maderable.
- Construcción y fortalecimiento de capacidades técnicas locales: **Asistencia Técnica propia.**
- Trabajos forestales comunitarios: Monitoreo y evaluación de los Impactos del manejo forestal.



b).- Intervención y apropiación en el proceso de producción, transformación y comercialización

- Derribo y troceo
- Extracción y transporte
- Infraestructura para el proceso de transformación primaria
- Valor agregado y comercialización



Resultados importantes

2.- Se fortaleció el capital social y la capacidad de ***gestión a nivel de las comunidades, reflejándose regionalmente y replicado al interior del estado*** y en algunos casos del País, convirtiéndose en una importante estrategia de organización de los silvicultores mexicanos



3.- En algunas comunidades se ejecutan los programas de manejo forestal, certificados por el FSC desde 1995, orientados a la producción comercial de madera.



4.- Empresas forestales creadas y fortalecidas que incursionan directamente a los mercados para la comercialización de los productos y servicios que generan.

Resultados.....

5.- La **diversificación productiva** de los bosques, crea **nuevas oportunidades para las mujeres y jóvenes**, instrumentándose proyectos productivos: **ecoturismo comunitario**, **Envasado de agua de manantial**, **producción de hongos comestibles**, **plantas ornamentales** y **servicios ambientales**.

6.- Se generan **ingresos económicos** que son aplicados para **obras de beneficio social** (centros de salud, calles, servicios de agua potable), generación de **empleos**, capitalizar la empresa comunal, y principalmente para las **actividades complementarias al bosque** con el fin de retribuirle parte de lo que se cosecha.



Resultados....

7.- Las **áreas** destinadas a la **conservación, reservas forestales y protección de la vida silvestre** son parte de la estrategia de **uso y manejo de los bosques**,, son una oportunidad para el desarrollo de proyectos alternativos: Pago de Servicios Ambientales hidrológicos (CONAFOR) y por la venta de captura de carbono (Mercado Voluntario de Carbono).



8.- Permite la operación de un **mecanismo de monitoreo de las áreas intervenidas** el cual ha sido fundamental para dar certeza y generar confianza a la comunidad y a las instituciones sobre el manejo propuesto, información relevante sobre **la toma de decisiones respecto a la respuesta del bosque** a las acciones realizadas.



9.- Permite acciones viables de restauración de áreas degradadas (Obras de Conservación y restauración de suelos y reforestación)

Resultados

10.- Credibilidad de actores clave a nivel de las Instituciones del sector que se identificaron con la propuesta, la promovieron y la fortalecieron.

11.- Se cuenta en la actualidad con un Marco Jurídico que da sustento a estos procesos con programas y recursos públicos para apoyar el manejo forestal en México y en especial la Silvicultura comunitaria. **ProÁrbol, Bosques y Cambio Climático.**

12.- Reconocimiento de la Silvicultura Comunitaria en la Política Pública forestal : Creación de una Gerencia de Silvicultura Comunitaria dentro de la CONAFOR

13.- **Asistencia técnica otorgada por especialistas existentes en el mercado libre de prestación de servicios técnicos y profesionales**

14.,. Disminución de la tasa de deforestación: El MFC sostenible puede incluso contribuir a la conservación de los recursos de una comunidad, ya que los comuneros o dueños de los bosques participan activamente en el mantenimiento de sus recursos como un medio de subsistencia para ellos y sus futuras generaciones.



El caso de la zona de La Chinantla en el estado de Oaxaca

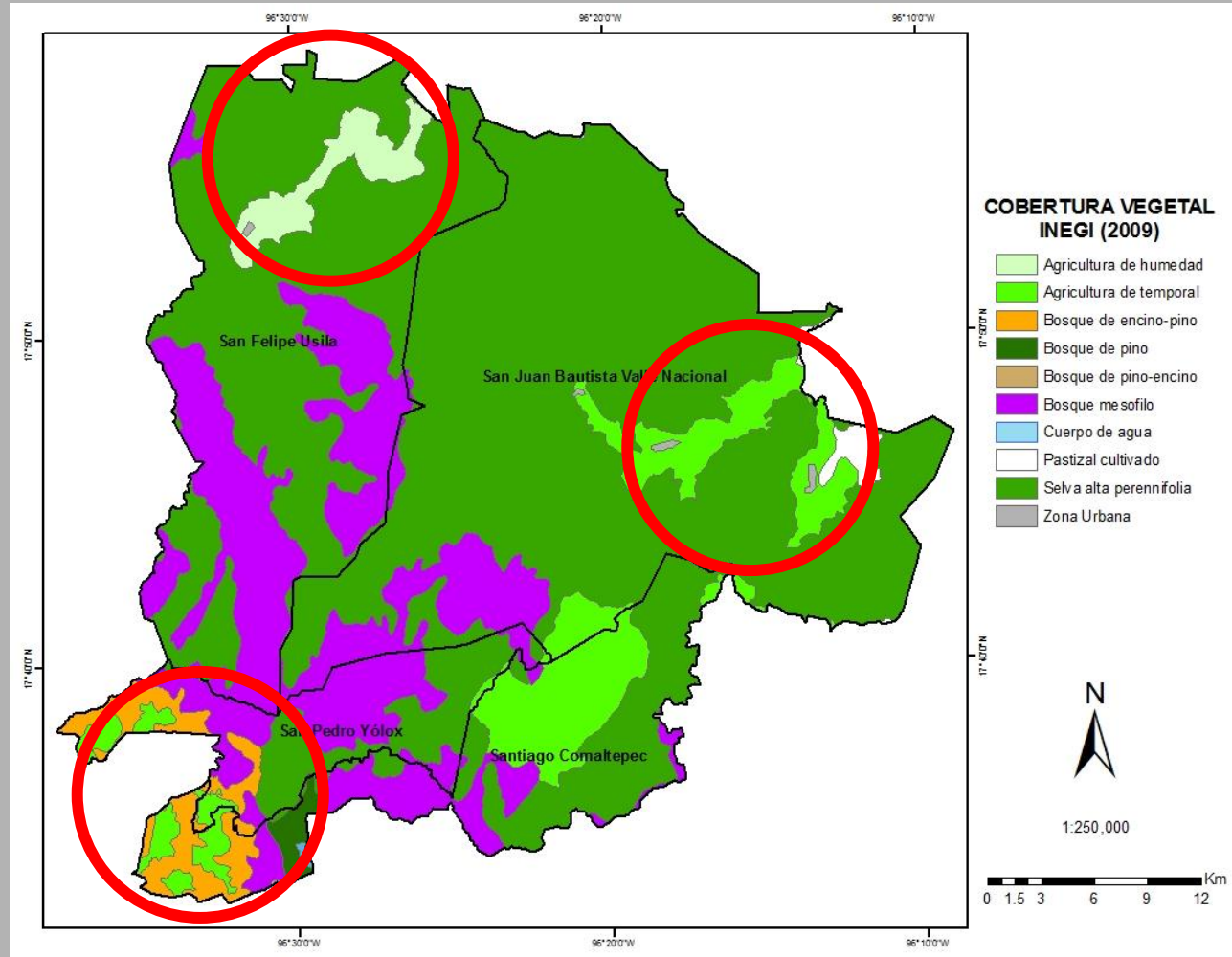

Perspectivas a futuro

- Consolidar la estrategia diseñada y operada para la atención del desarrollo forestal mediante el esquema de Silvicultura Comunitaria (MFC): Política Pública Forestal
- Facilitación en la construcción del proceso con esquemas de atención personalizada a mediano y largo plazo.
- Fortalecer y profesionalizar la operación de las empresas forestales comunitarias.
- Identificar e incursionar en nichos de mercados preferenciales de los productos generados, en especial los productos certificados.
- Consolidar los temas de mercado de servicios ambientales.
- **Reorientación de atención al sector rural bajo el enfoque de manejo del territorio utilizando el esquema que ha funcionado para el MFC.**
- **Utilizar el esquema de gobernanza Comunitaria, planeación local del uso del territorio y el MFC como las bases para impulsar la estrategia REDD+ en México.**

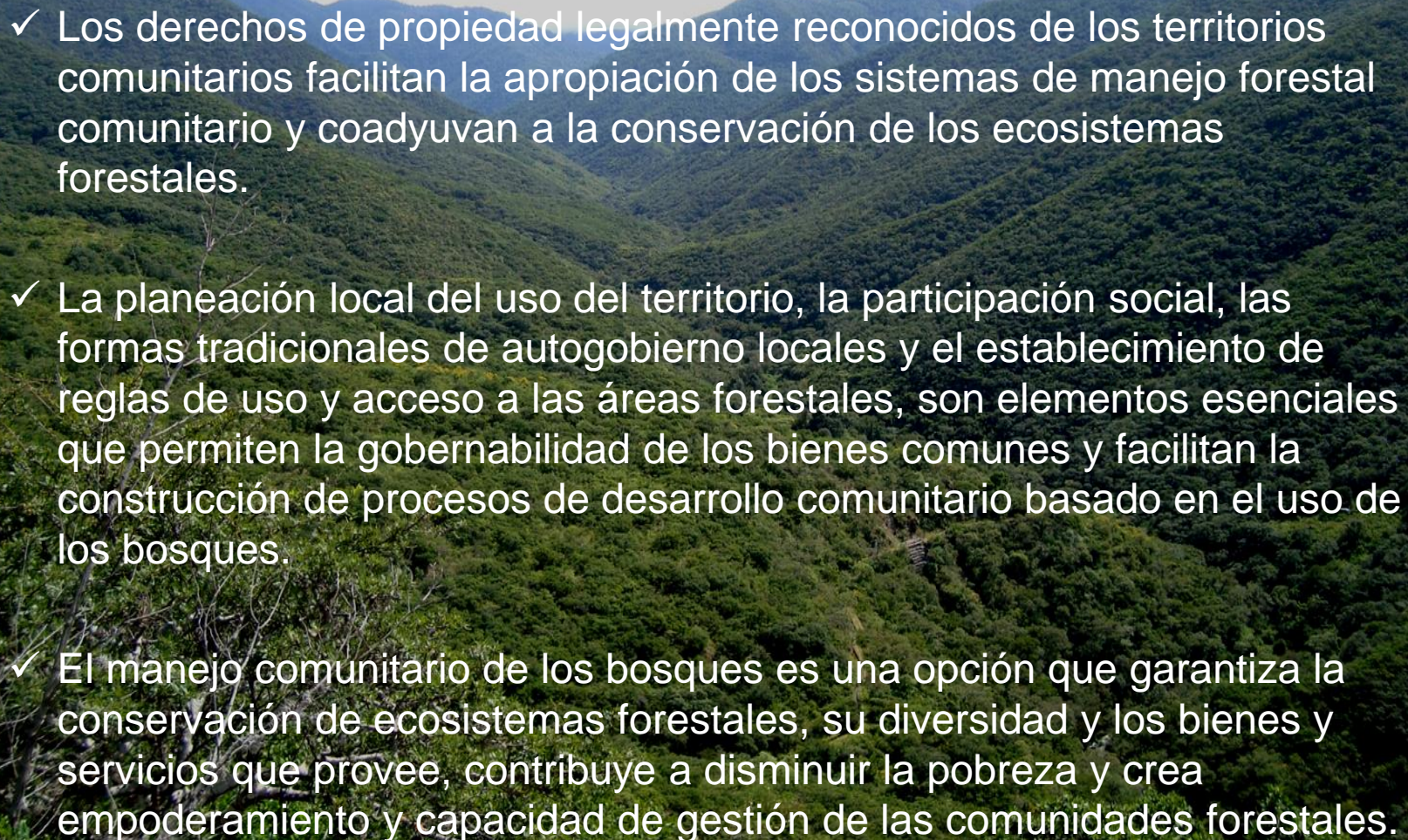

Lecciones aprendidas

- 
- ✓ Los derechos de propiedad legalmente reconocidos de los territorios comunitarios facilitan la apropiación de los sistemas de manejo forestal comunitario y coadyuvan a la conservación de los ecosistemas forestales.
 - ✓ La planeación local del uso del territorio, la participación social, las formas tradicionales de autogobierno locales y el establecimiento de reglas de uso y acceso a las áreas forestales, son elementos esenciales que permiten la gobernabilidad de los bienes comunes y facilitan la construcción de procesos de desarrollo comunitario basado en el uso de los bosques.
 - ✓ El manejo comunitario de los bosques es una opción que garantiza la conservación de ecosistemas forestales, su diversidad y los bienes y servicios que provee, contribuye a disminuir la pobreza y crea empoderamiento y capacidad de gestión de las comunidades forestales.

Lecciones aprendidas

- ✓ Los procesos de participación social, producto del fortalecimiento del capital social permiten a las comunidades opinar y proponer cambios en las políticas públicas: CONAF, Consejos Estatales Forestales, Asociaciones Regionales de Silvicultores.
- ✓ La aplicación de recursos públicos o privados apalanca los procesos de desarrollo comunitario, conllevan a evitar la deforestación y disminuir los efectos del cambio climático, permitiendo su consolidación en el corto plazo y garantizan la correcta aplicación del gasto público o subsidios de otras fuentes.
- ✓ La diversificación productiva de los bosques, generan fuentes alternativas de ingreso y concientizan a los poseedores sobre la importancia y el valor de la conservación de los mismos.

LOS ELEMENTOS CLAVE

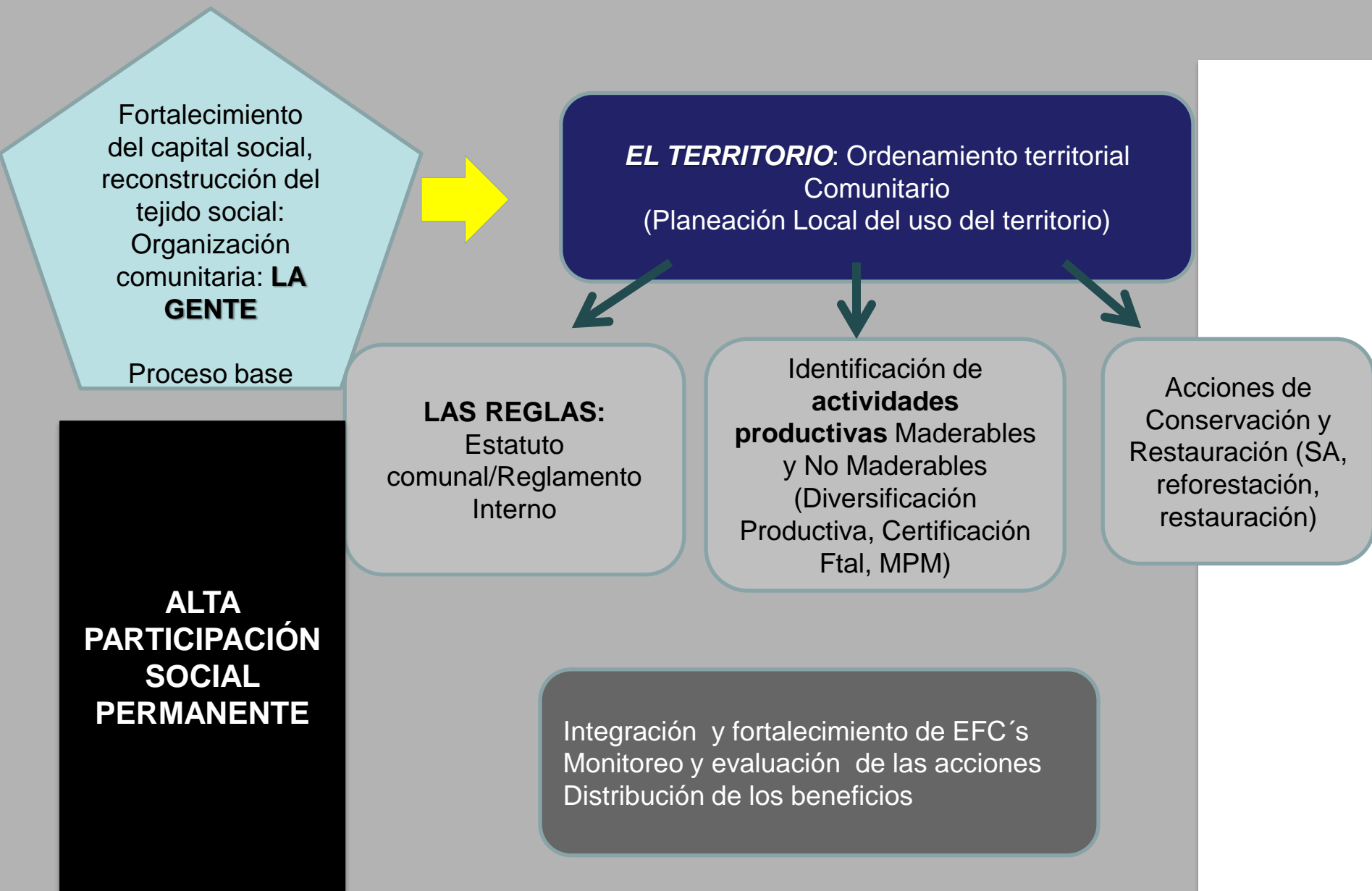

EL MFC Y LA CONSTRUCCION DE LA ESTRATEGIA REDD+ EN MEXICO

Resalta la importancia de integrar políticas públicas que favorezcan un **desarrollo rural sustentable**.

Incorporando y reforzando el **manejo comunitario de los bosques** y la conservación de su **biodiversidad**.

Con una amplia participación a nivel nacional a través del **CTC-REDD+**



Acciones tempranas: Enfoque territorial

- Importante dinámica de cambio de uso del suelo
- Alta prioridad de conservación
 - Biológica
 - Hidrológica
 - MFC
- PY y Jalisco en primera etapa.
- Otras según avance.



Objetivos de la Acción Temprana REDD+

- Desarrollar y fortalecer **capacidades** en diferentes aspectos asociados a los ejes estratégicos de la visión REDD+
- Generar modelos replicables y escalables de **gestión integral del territorio** dentro de un marco de desarrollo rural sustentable que sirvan como plataformas de gobernanza para la implementación de REDD+.
- Integrar acciones rurales y actividades forestales en **unidades territoriales específicas**, orientadas a la generación de modelos regionales competitivos de desarrollo rural, eficientes económica y financieramente
- Captar e incorporar las aspiraciones y requerimientos de los **ejidos y comunidades** en la construcción de las iniciativas de REDD+.

Modelo de implementación:

ACCIONES TEMPRANAS REDD +

**ASOCIACION
INTERMUNICIPAL**

**AGENTE
TECNICO**

**CORREDOR
BIOLOGICO
MESOAMERICANO**

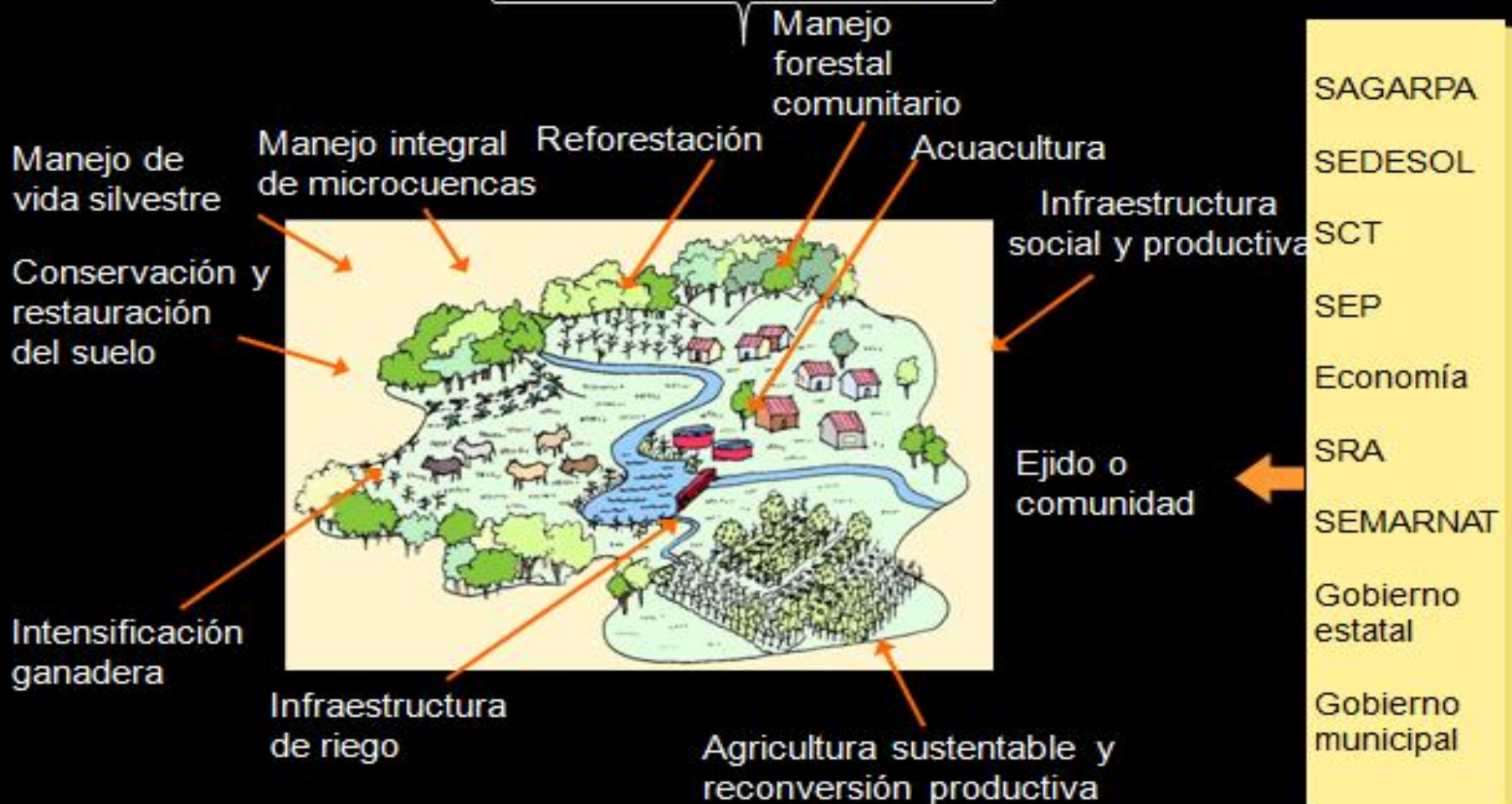

Programa Especial de Bosques y cambio climático

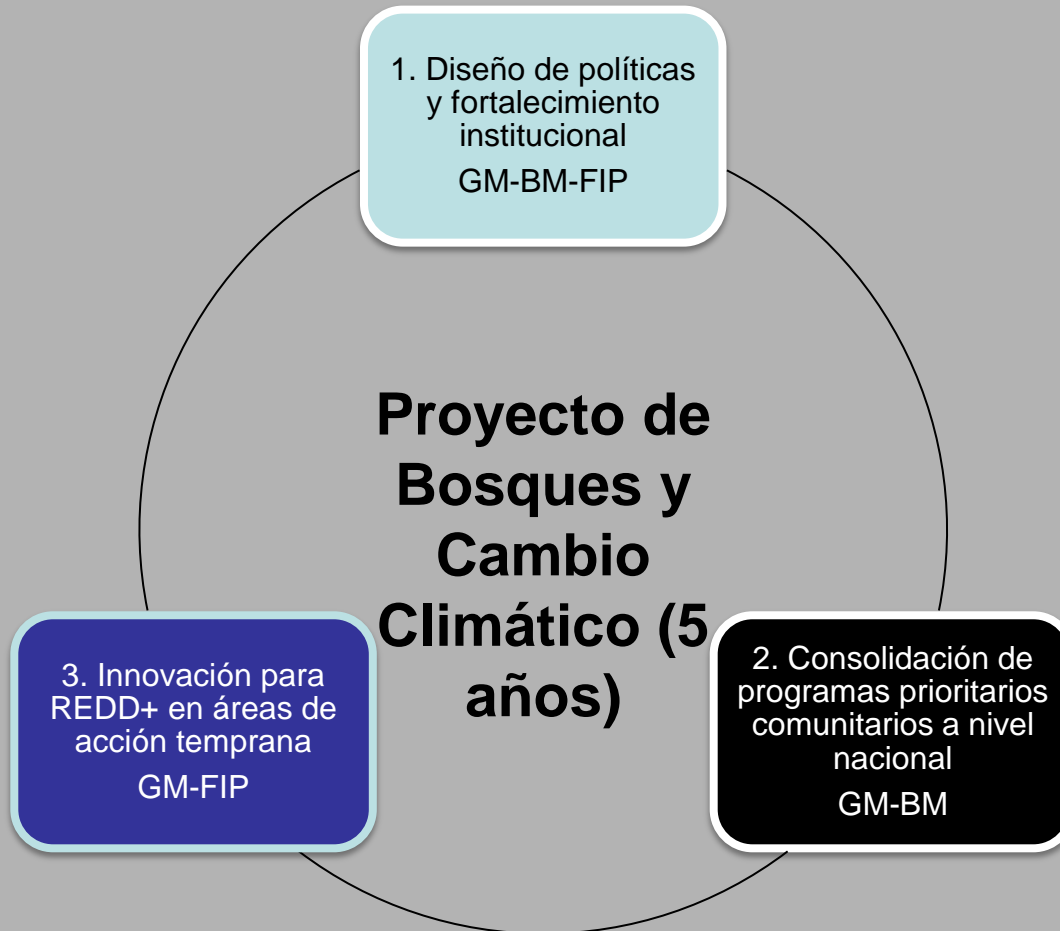

Estructura

Población Objetivo: Ejidos y Comunidades

Componente 3

FIP

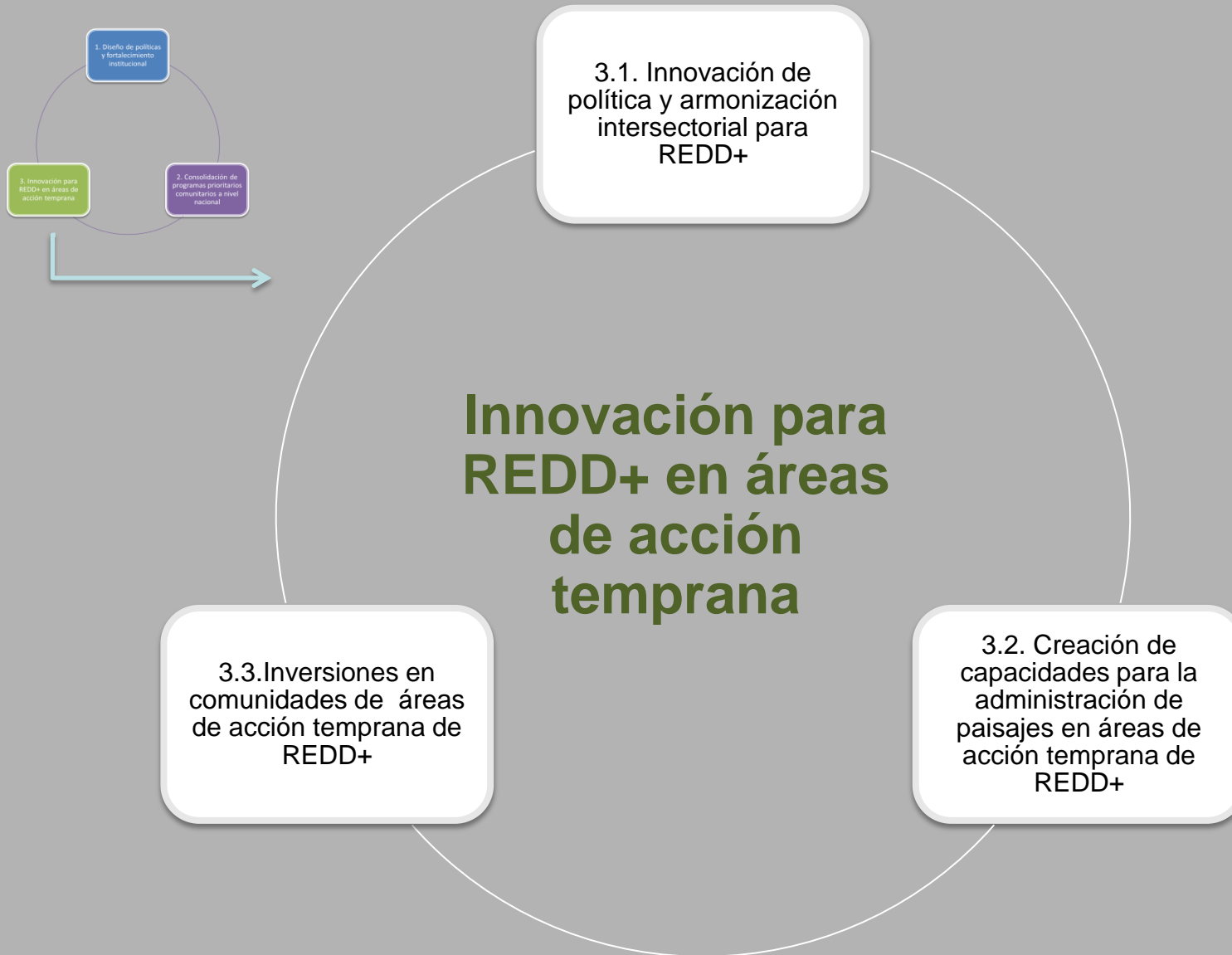



Gracias por su atención.